48. Dansesuite

Hans Engel 2007

1. Violin

Intro - March

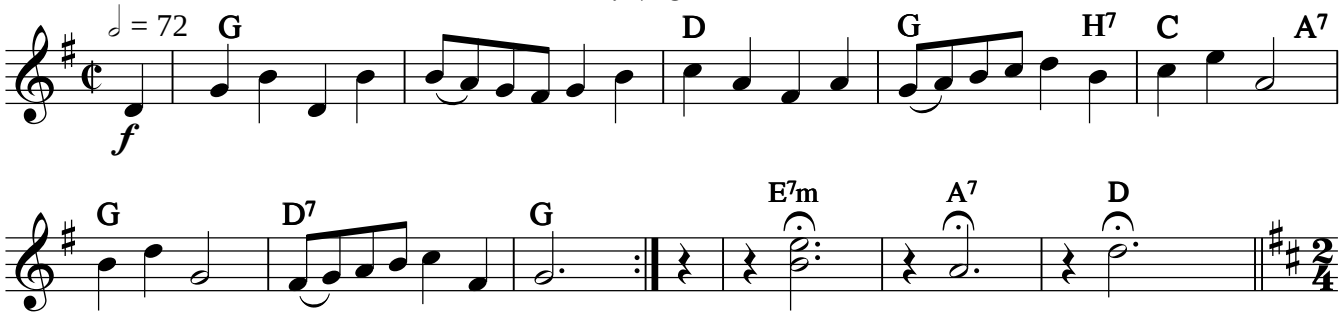

Totur

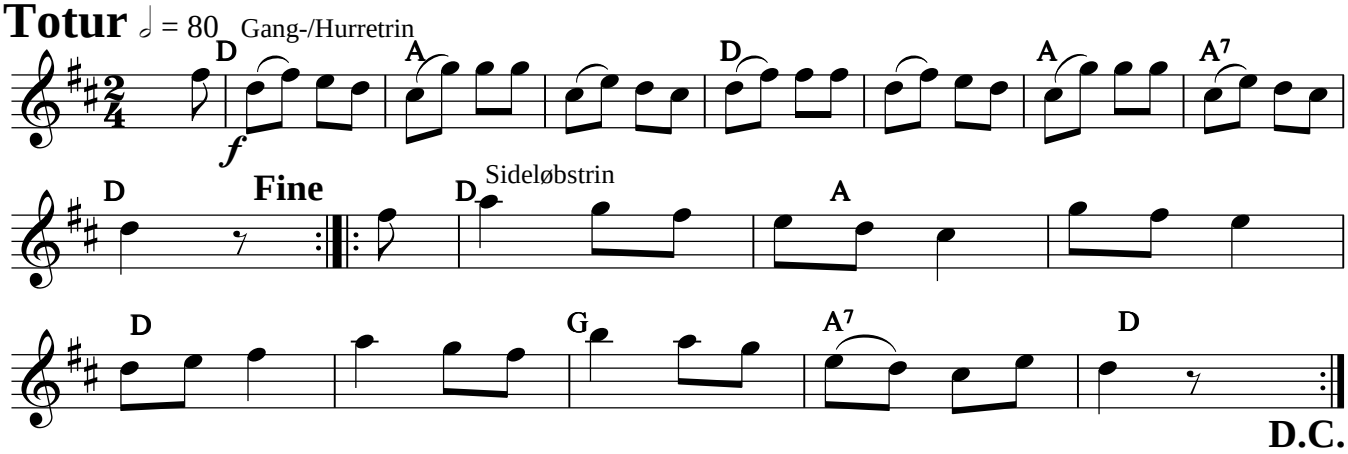

Tretur

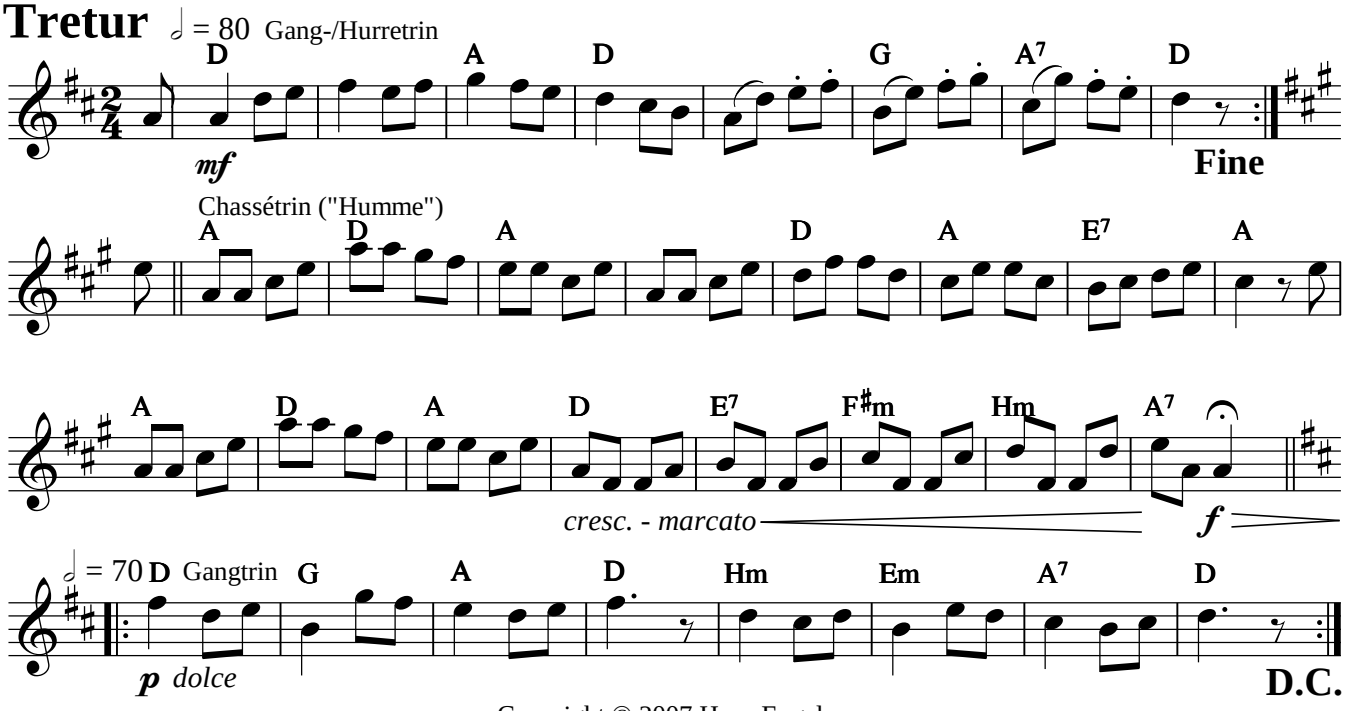

V.S.

Copyright © 2007 Hans Engel

1. Violin

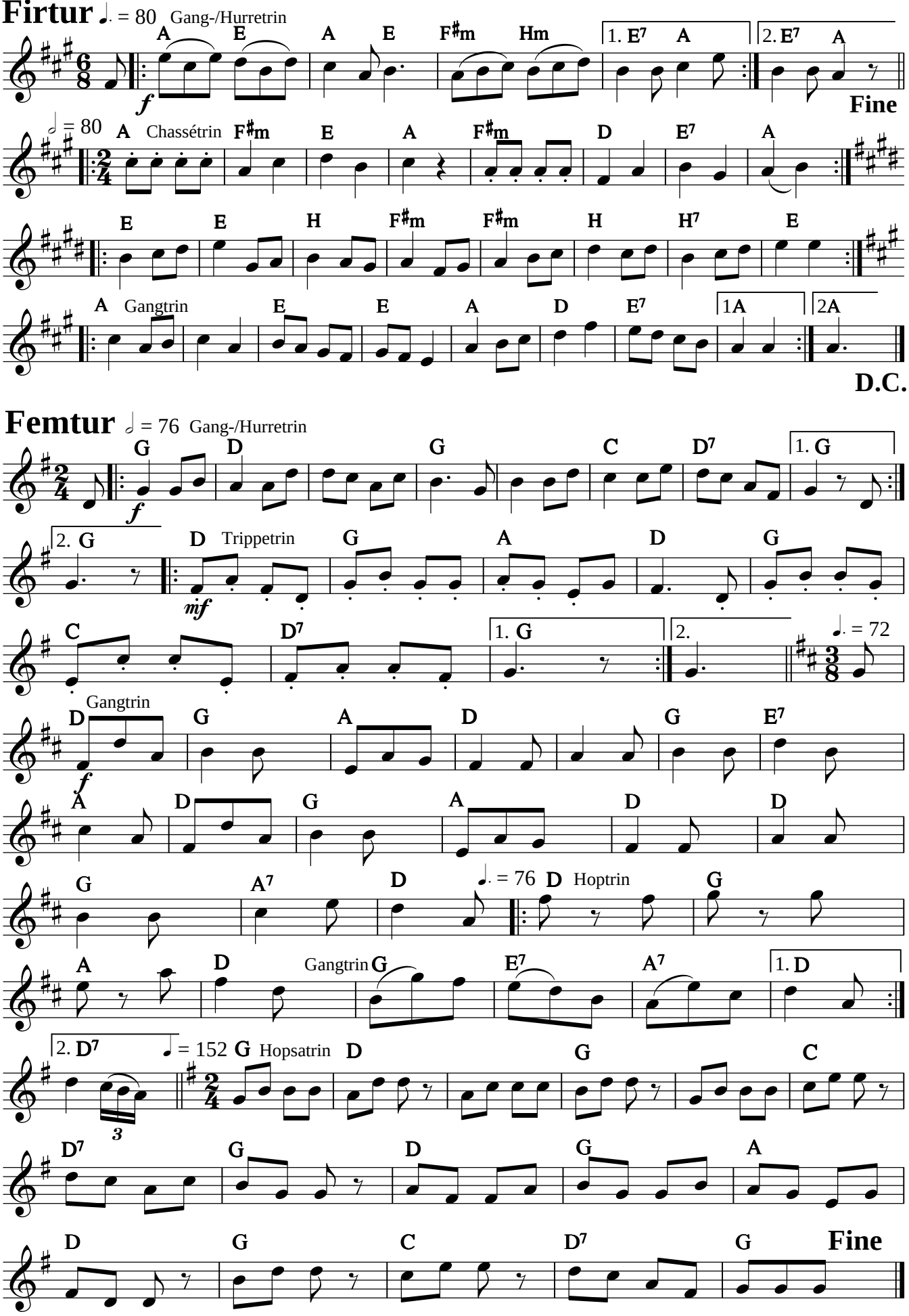

Copyright © 2007 Hans Engel

48. Dansesuite

2. Violin

Hans Engel 2007

Intro - March

𝅗𝅥 = 72

mf

Totur

𝅗𝅥 = 80

Gang-/Hurretrin

mf

1.

2. **Fine**

Sideløbstrin

1.

2. **D.C.**

Tretur

𝅗𝅥 = 80 Gang-/Hurretrin

mf

Fine

Chassétrin ("Humme")

cresc. - marcato

f

𝅗𝅥 = 70 Gangtrin

D.C.

p dolce

Copyright © 2007 Hans Engel

2. Violin

Firtur

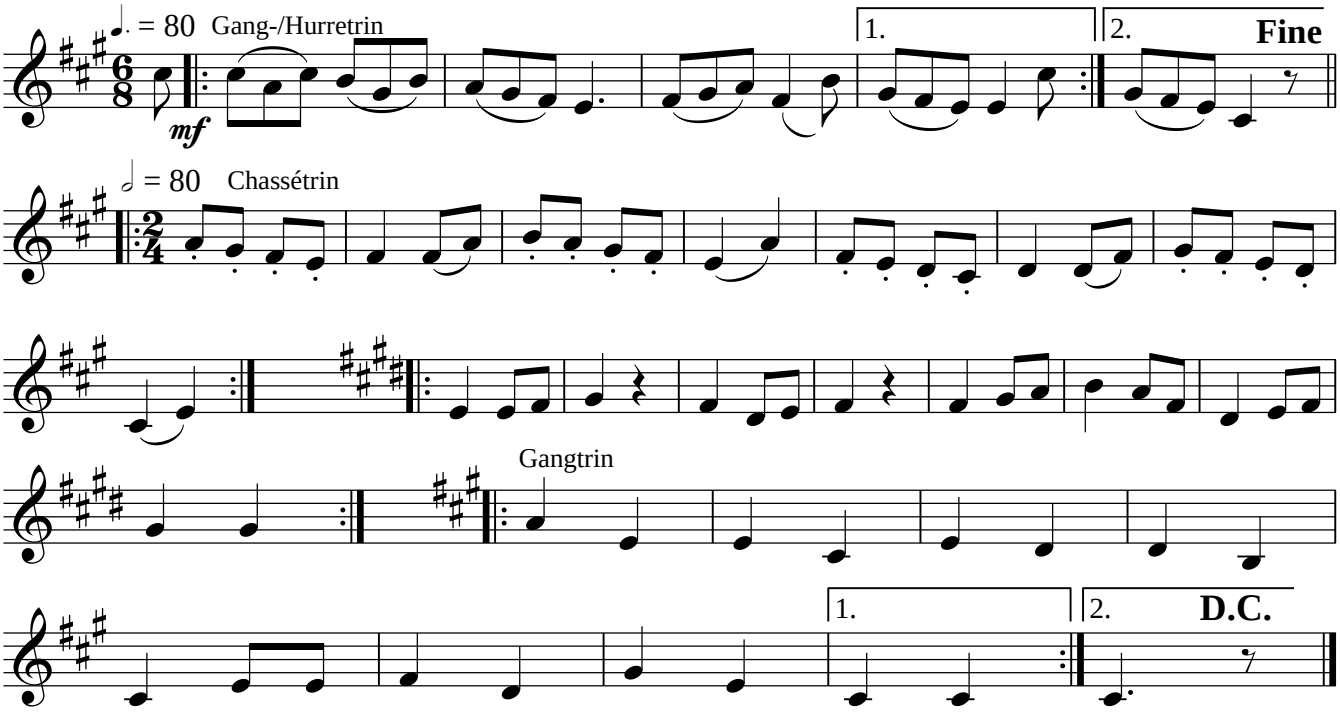

Femtur

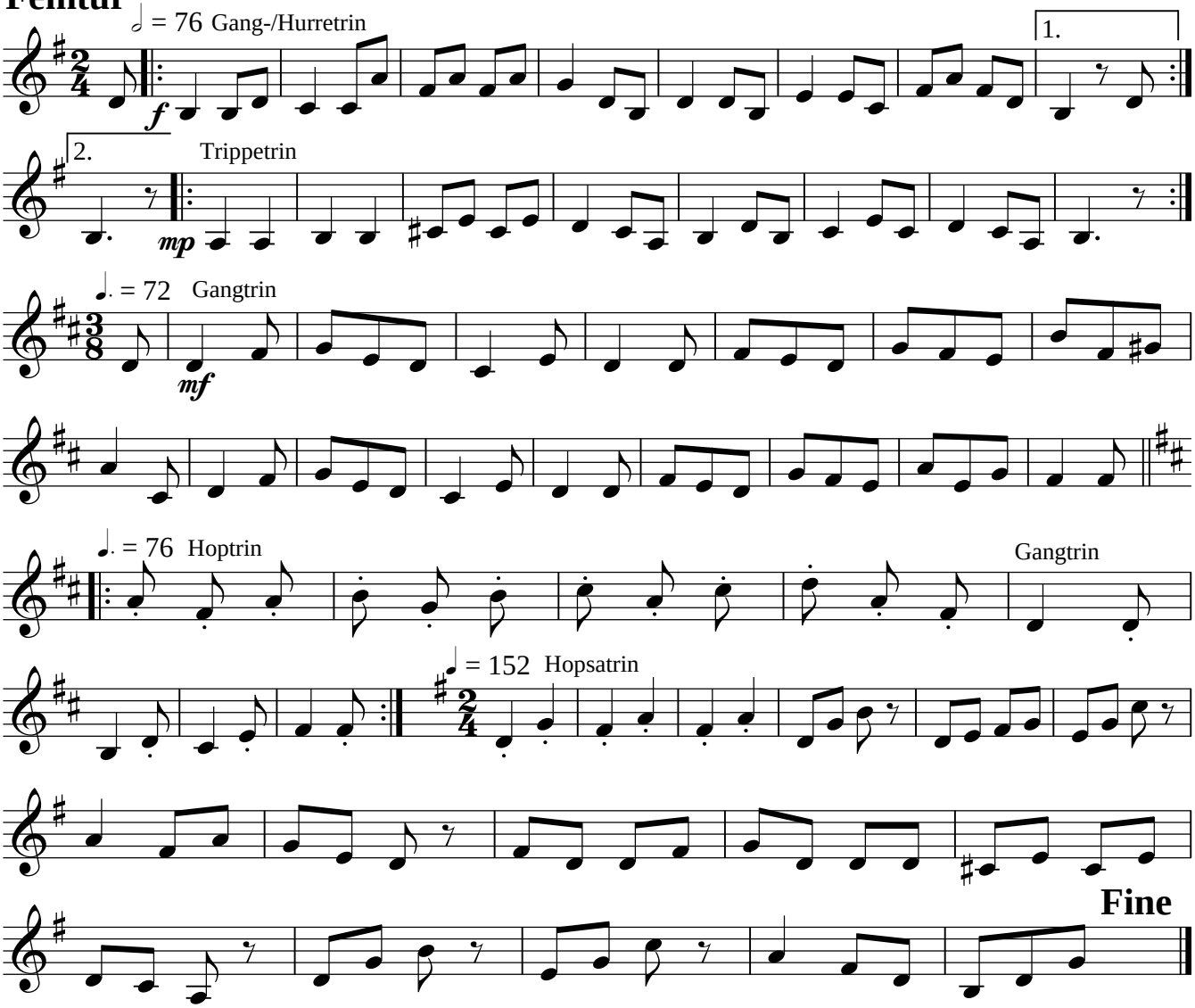

Copyright © 2007 Hans Engel

48. Dansesuite

Fløjte

Hans Engel 2007

Intro - March

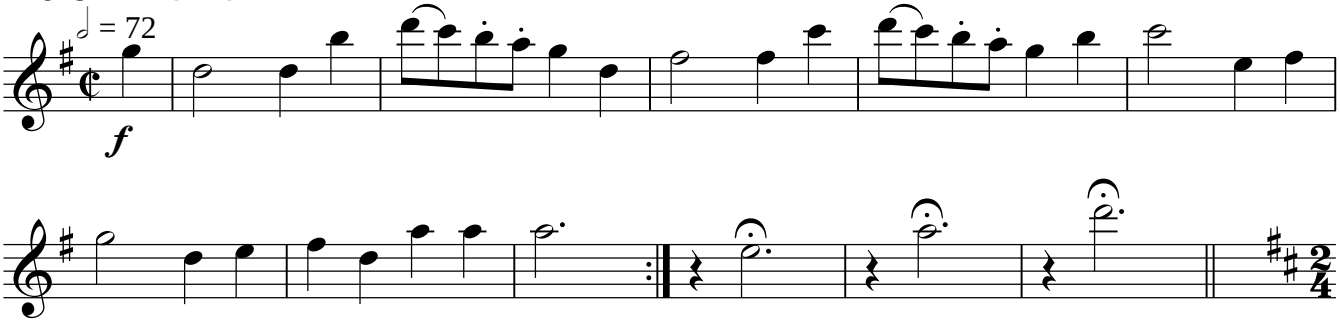

Totur

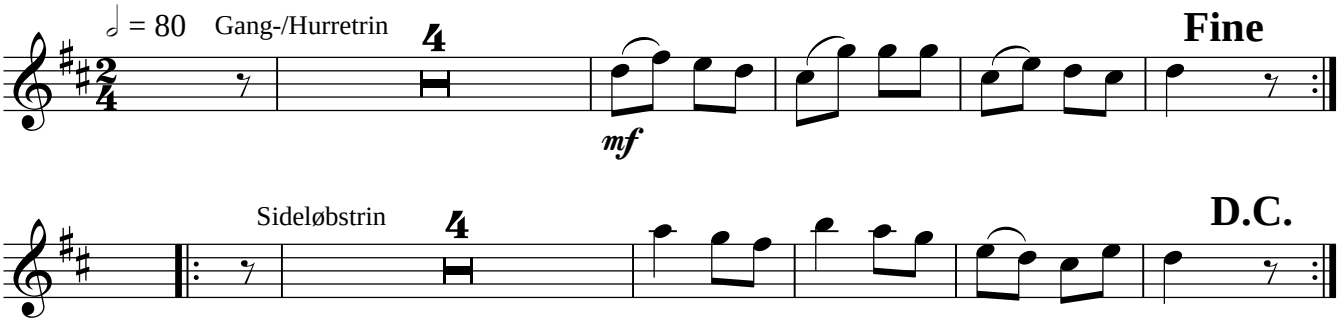

Tretur

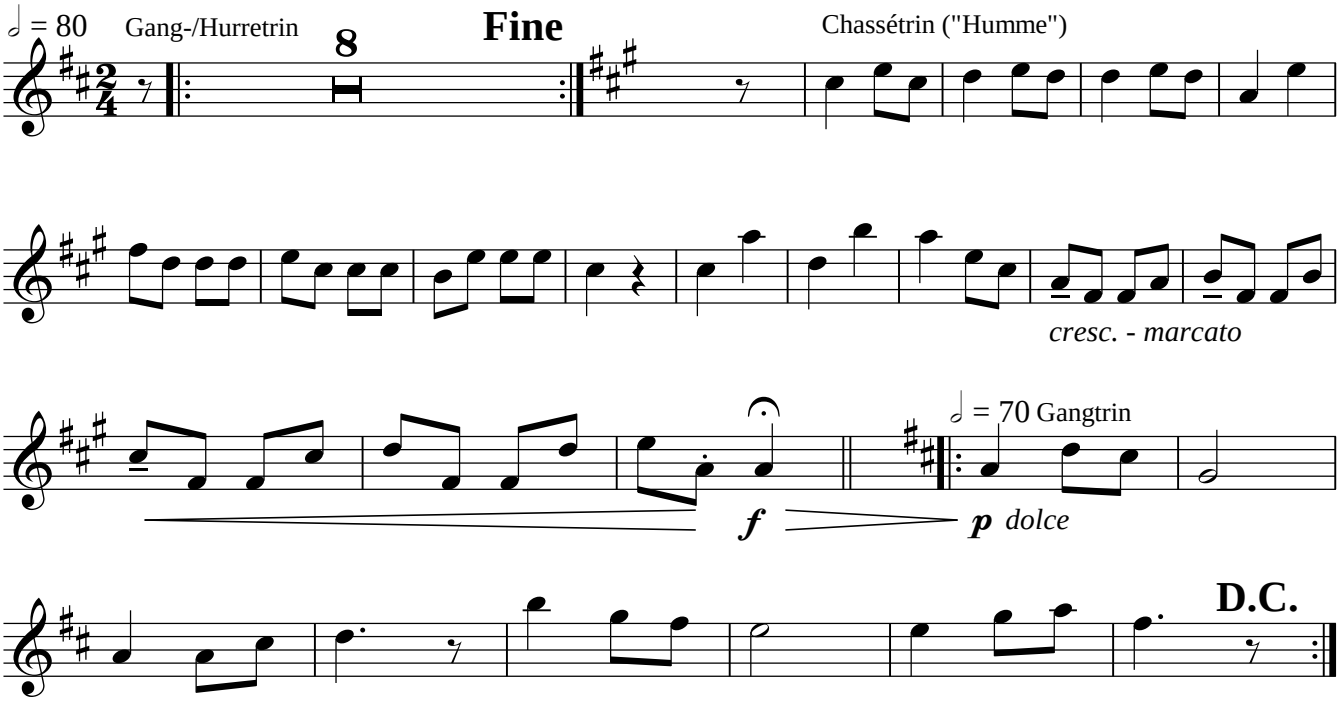

Copyright © 2007 Hans Engel

Fløjte

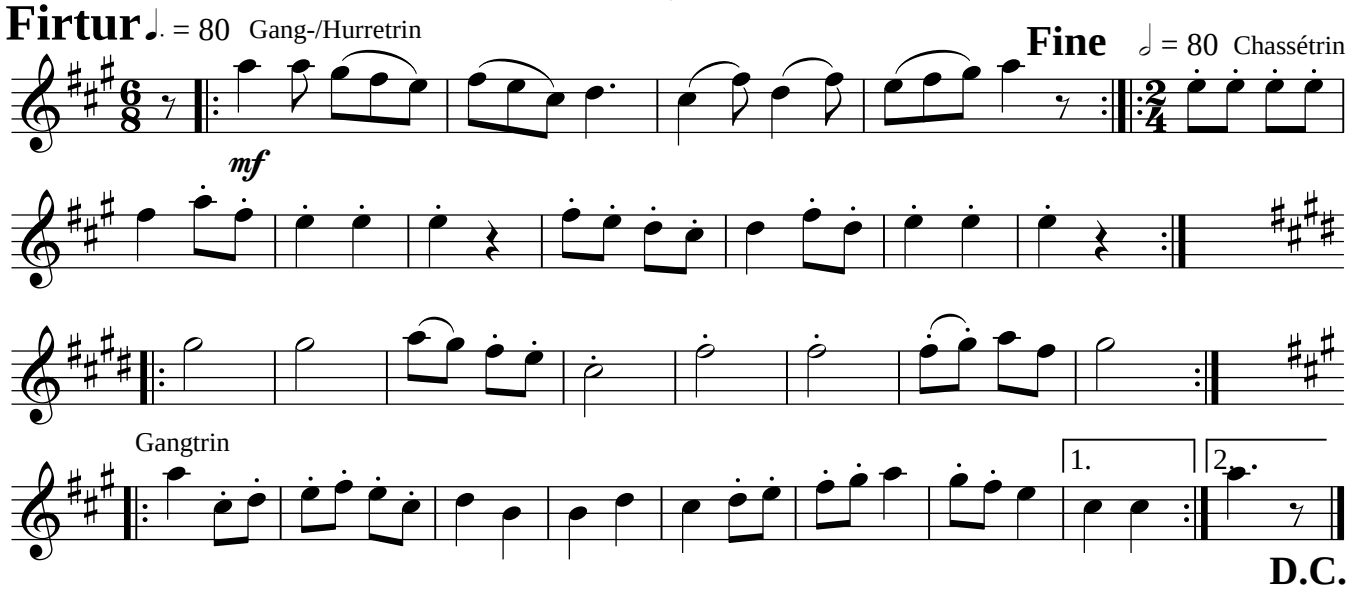

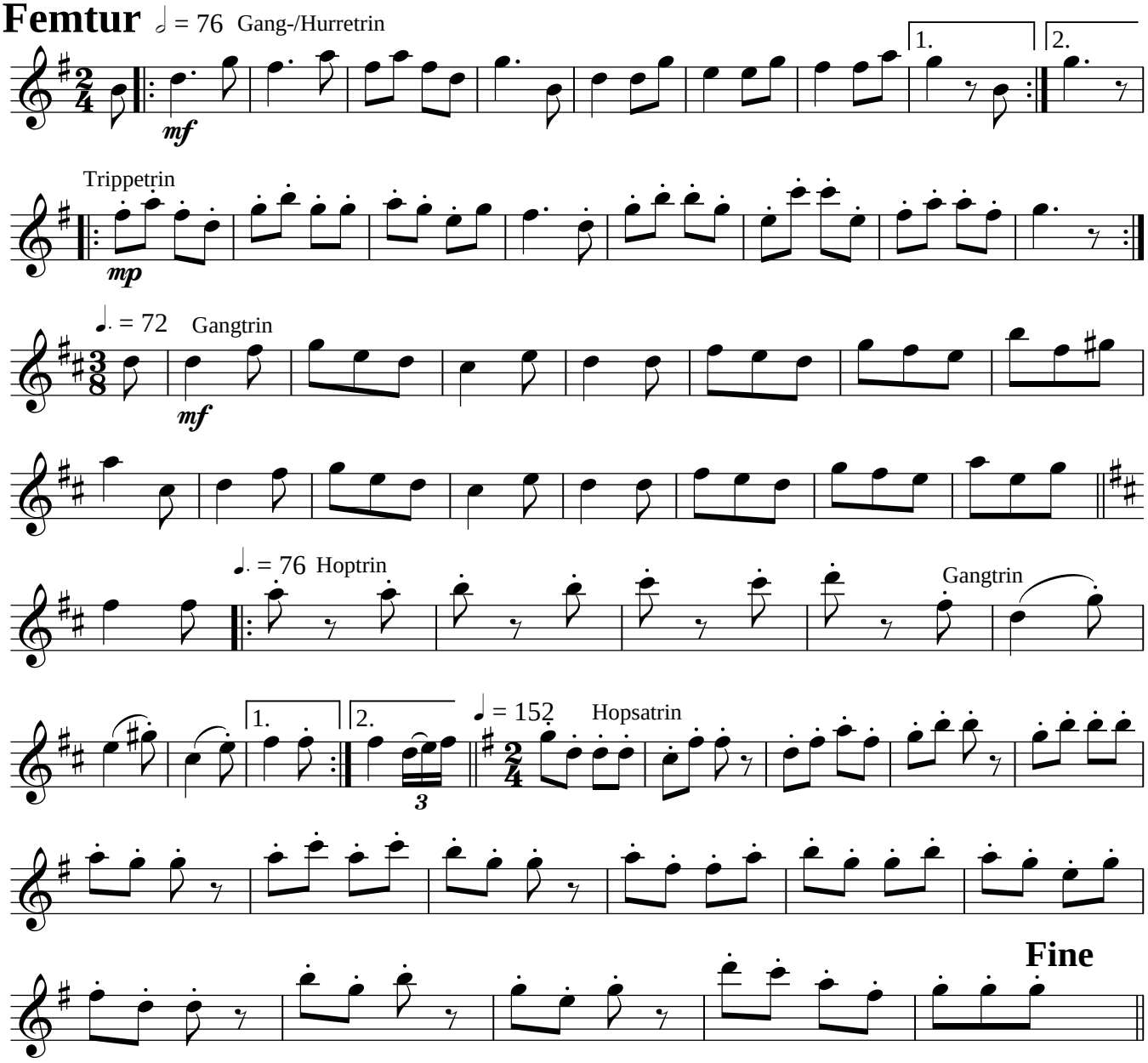

Copyright © 2007 Hans Engel

48. Dansesuite

A-klarinet

Hans Engel 2007

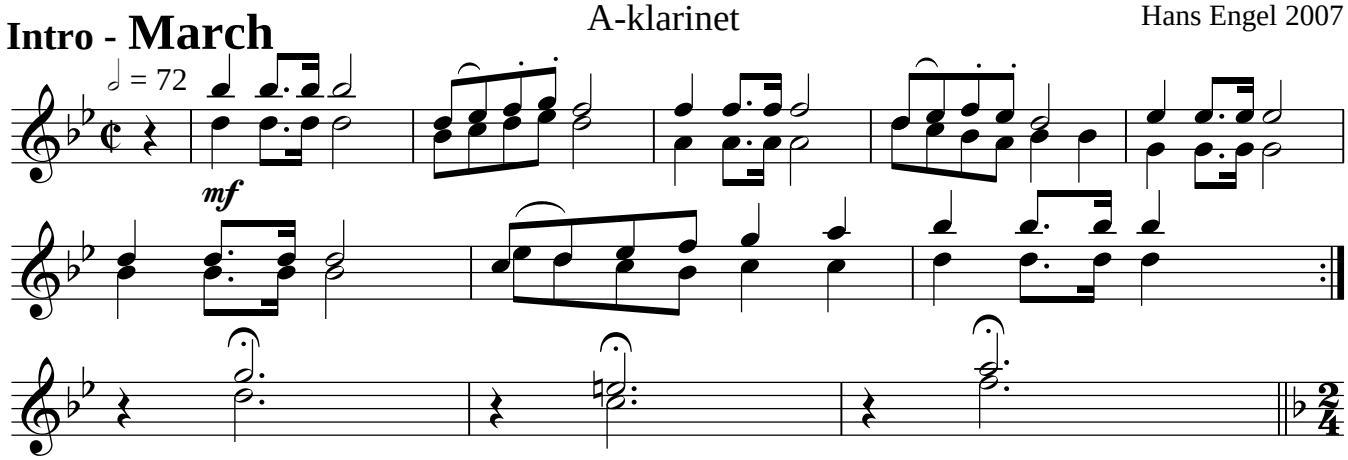

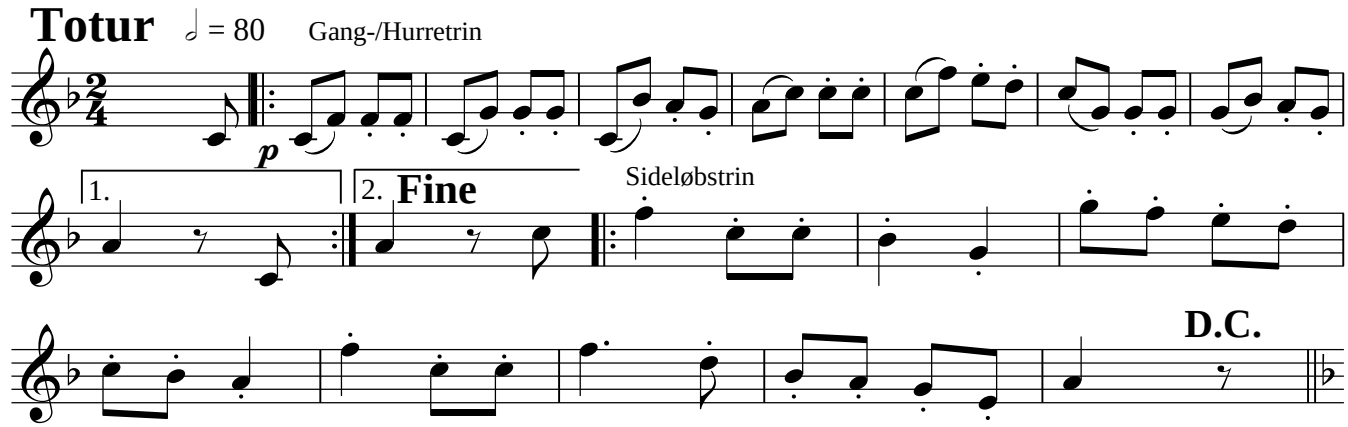

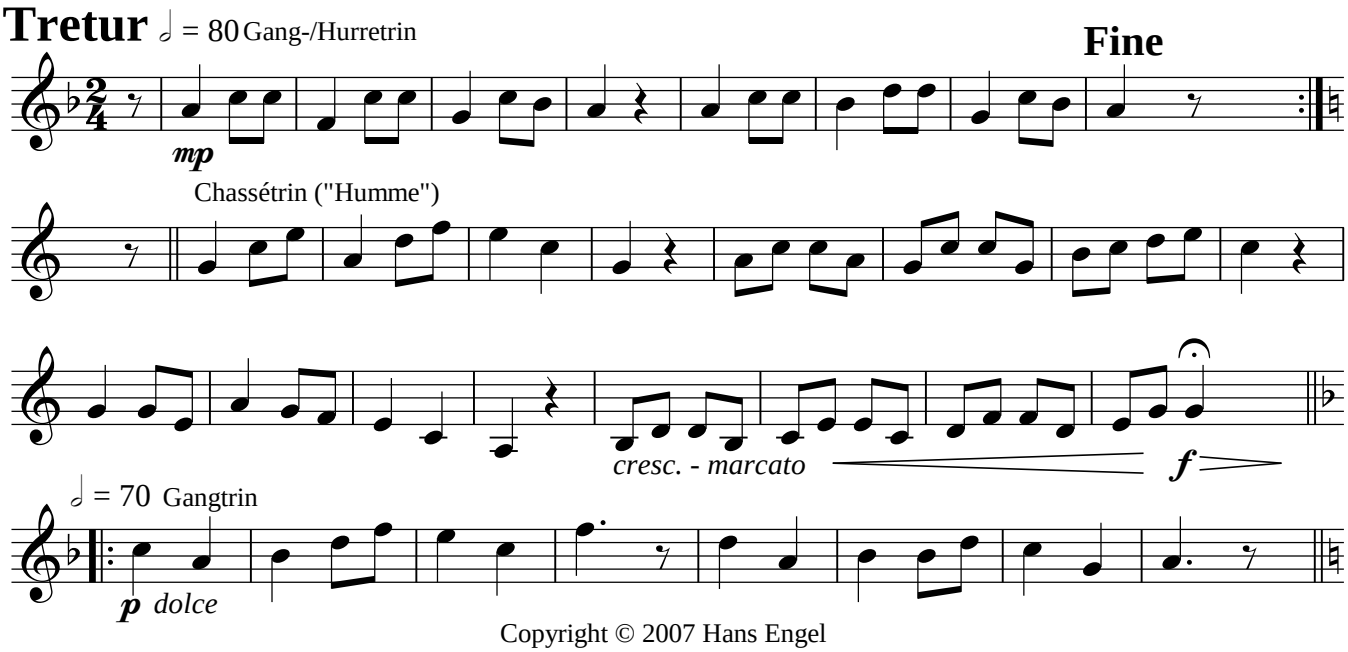

Copyright © 2007 Hans Engel

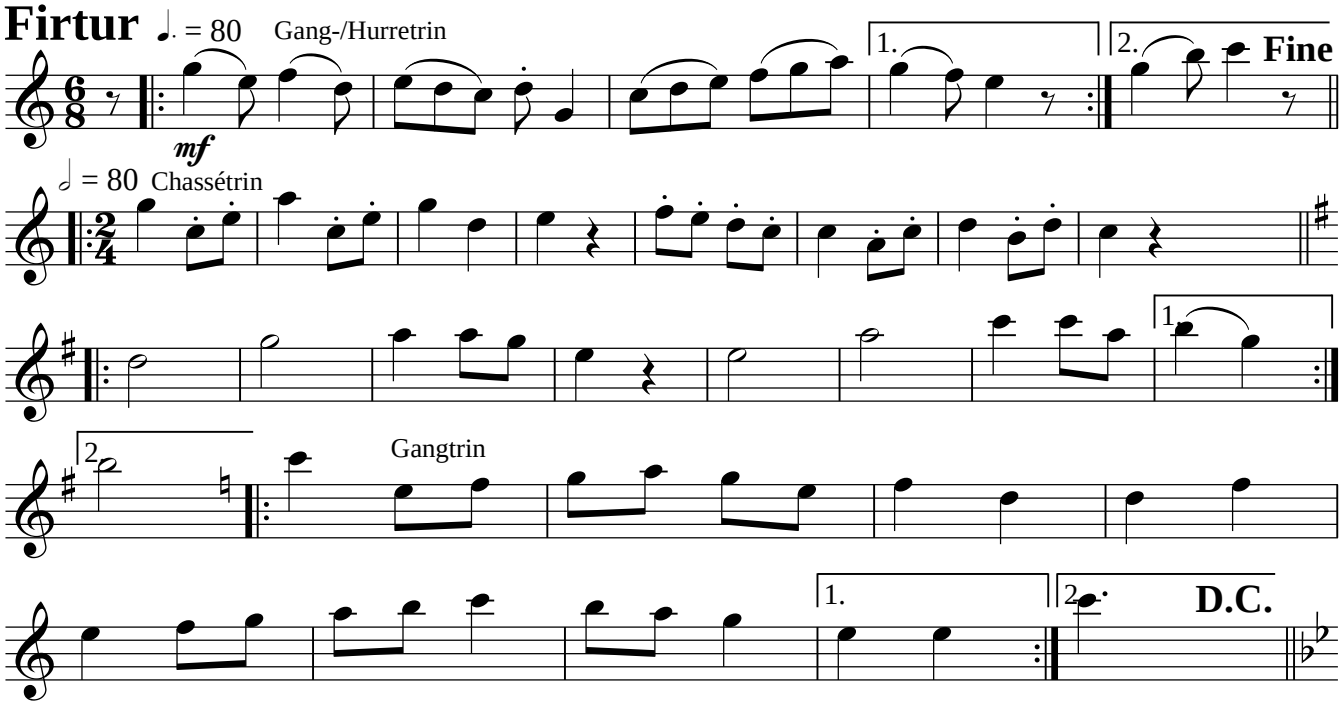

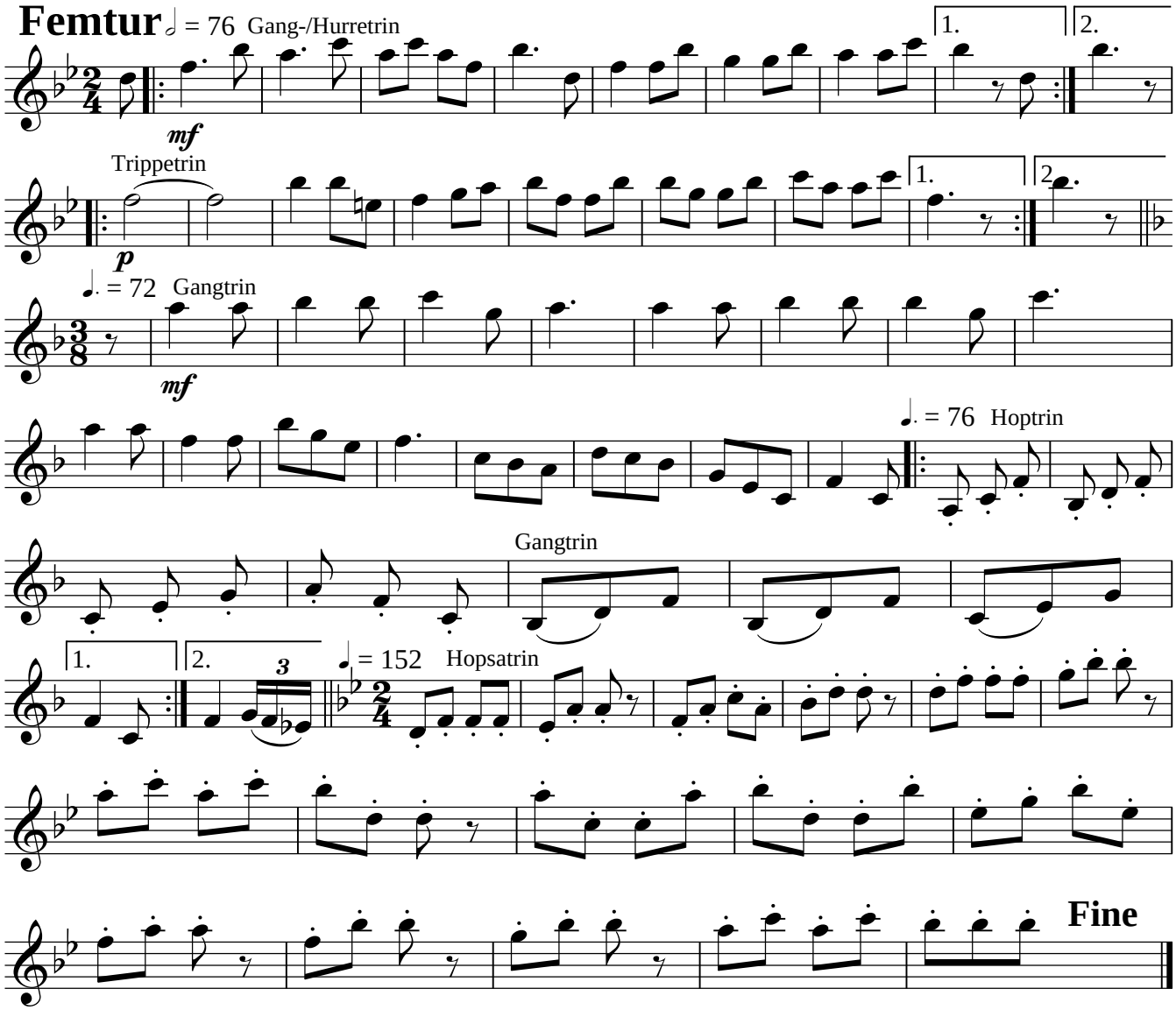

Copyright © 2007 Hans Engel

48. Dansesuite

Bas

Hans Engel 2007

Intro - March

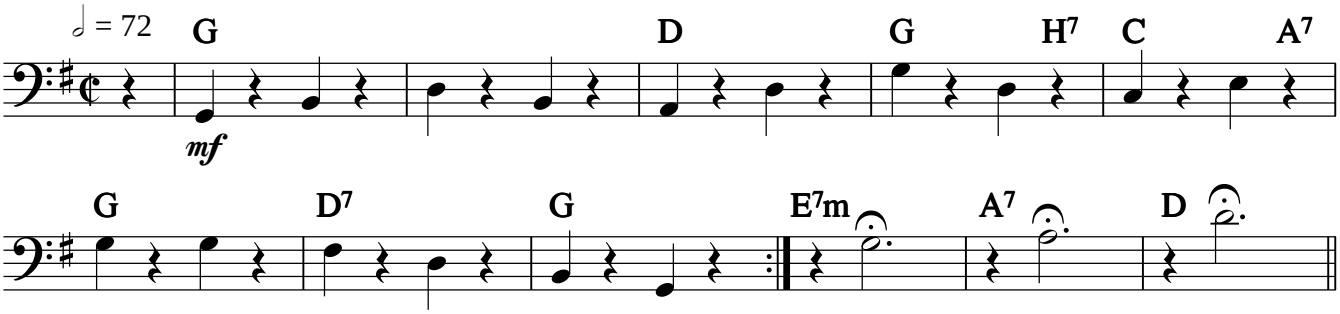

Totur

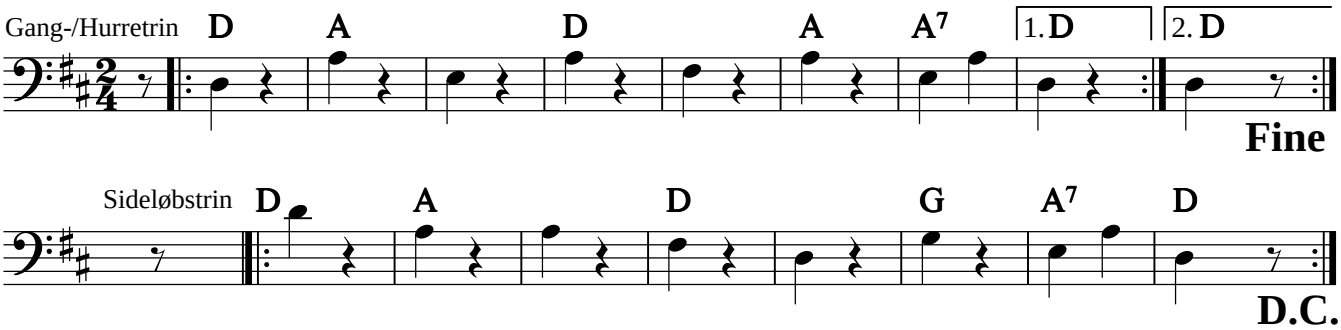

Tretur

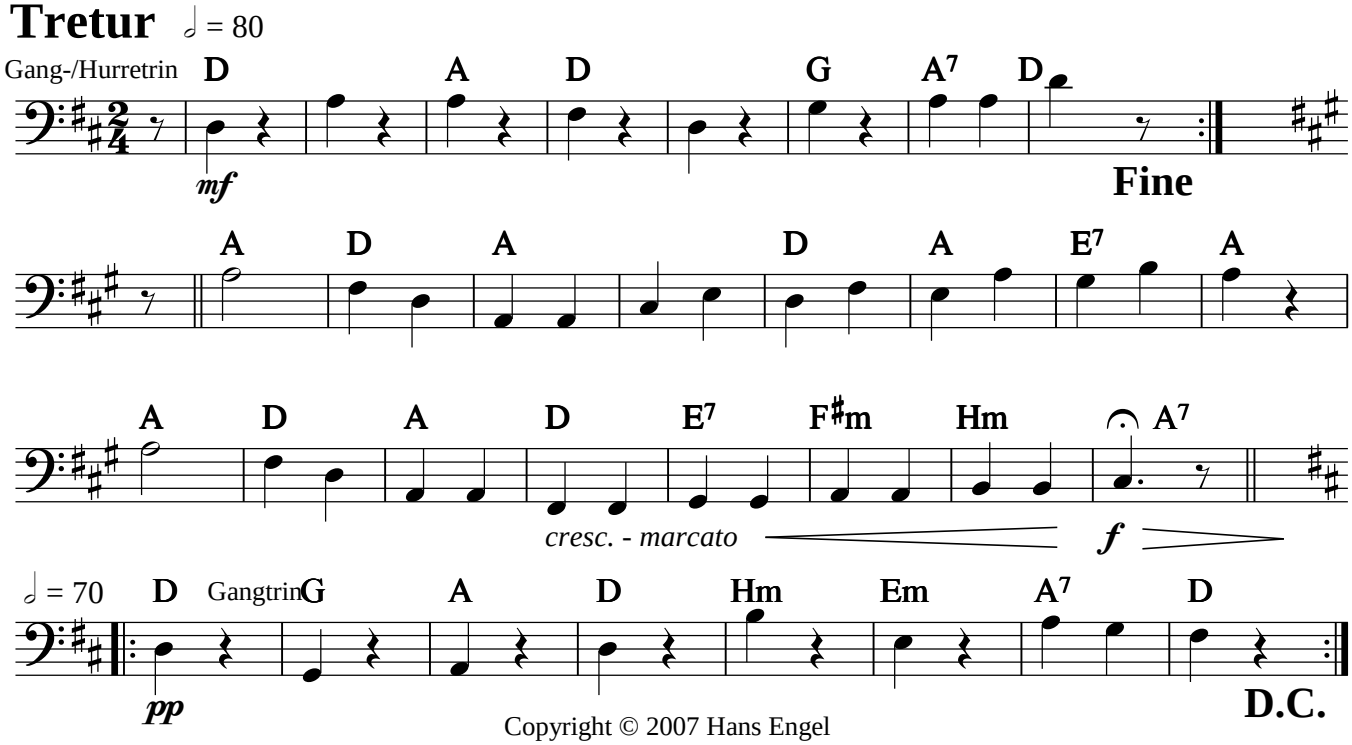

Copyright © 2007 Hans Engel

Firtur ♩. = 80

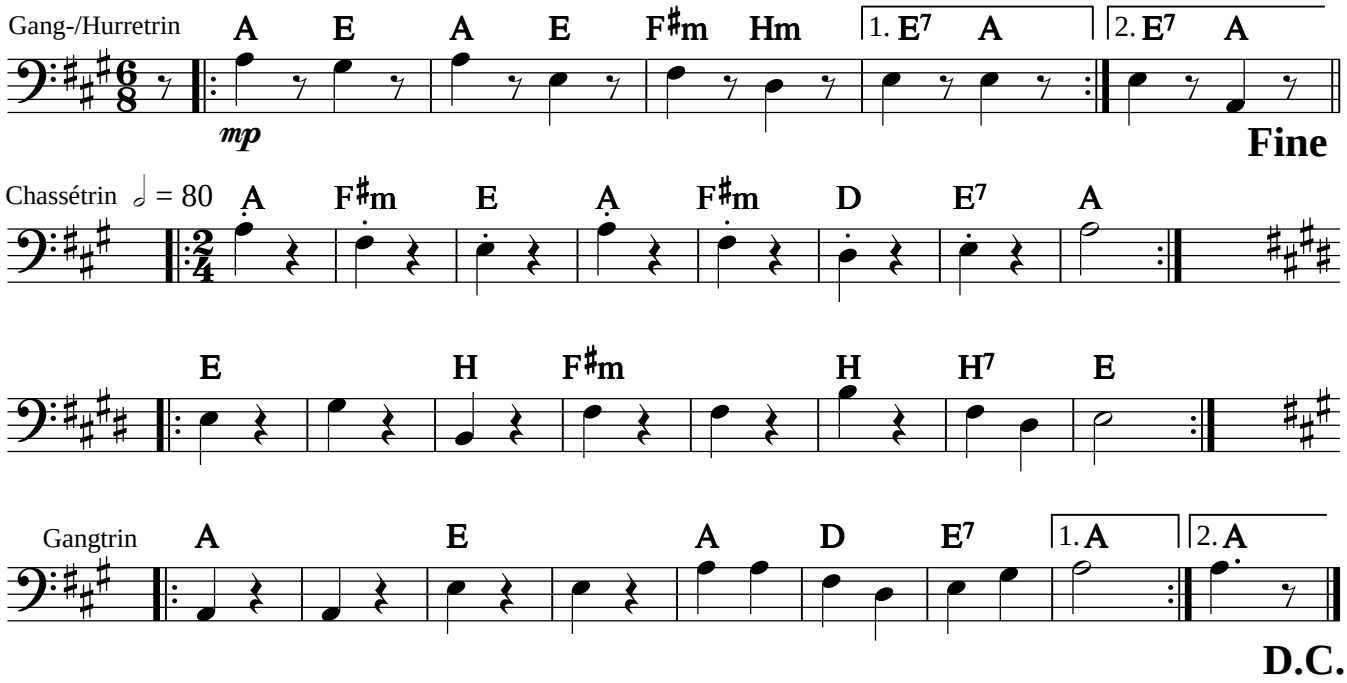

Femtur ♩ = 76

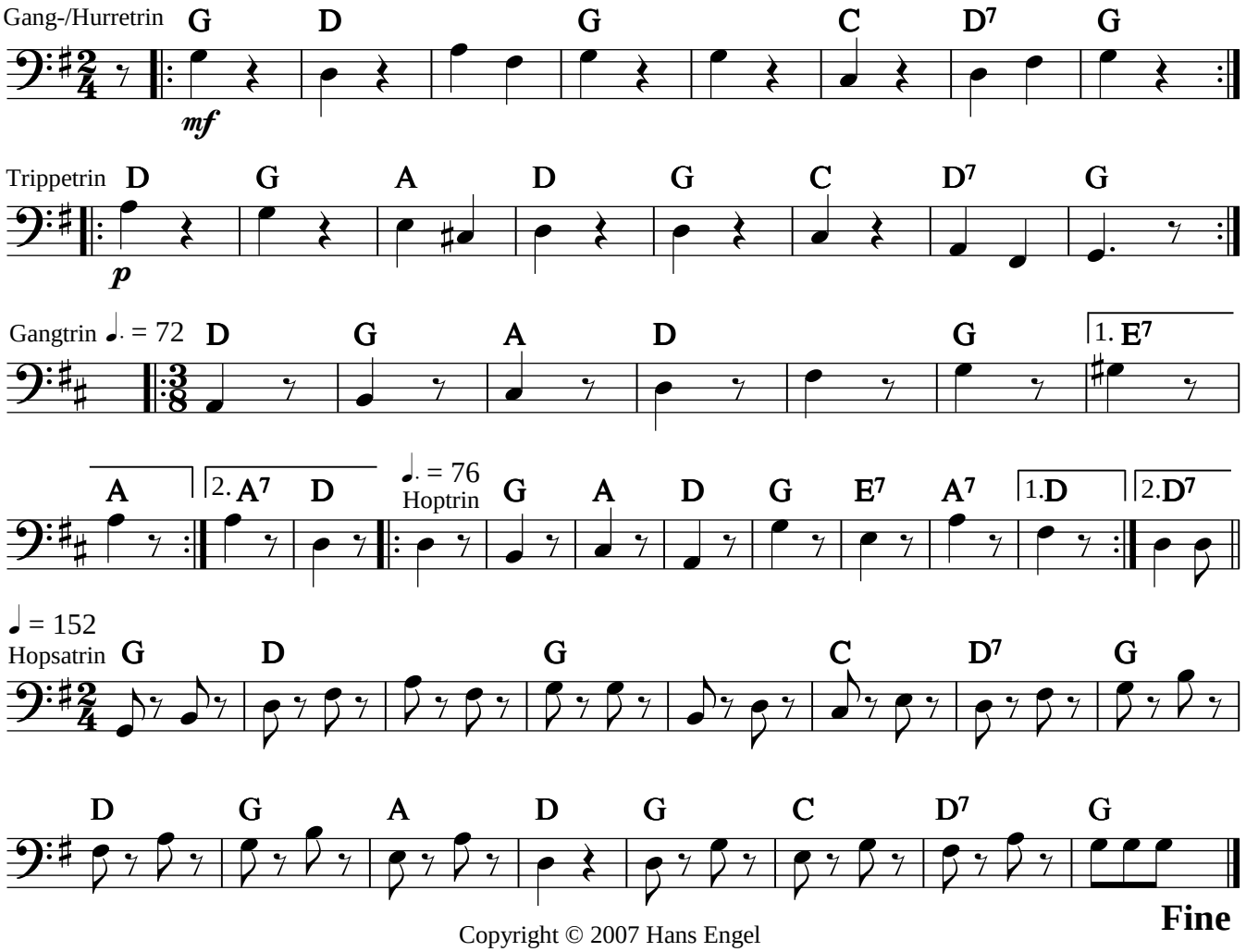

Copyright © 2007 Hans Engel

DANSESUITE *Hans Engel 2007*

INTRO *Opstilling parvis i stor kreds – march rundt i danseretningen. Sluttes med front mod og inklination for egen danser.*

Fortsætter med Totur o.s.v. uden ophold mellem turene:

TOTUR

a) Parvis sving med egen danser, alm. fatning, 16 hurretrin.
b) Parvis alm. fatning. 4 små sideløbstrin mod salens midte og 4 tilbage på plads. Gentages.

Danses 2 gange og slutter med parvis sving egen, 16 hurretrin.

TRETUR

a) Stor kreds med solen, 16 gangtrin.
b) Tohåndsfatning med egen danser i kreds frem mod solen, damen baglæns, højre fod først – herren forlæns, venstre fod først. 8 chassétrin ("humme").
c) Højre enhåndsfatning med egen danser rundt med solen, 8 gangtrin – derefter venstre enhåndsfatning rundt mod solen, 8 gangtrin.

Danses 2 gange og slutter med parvis sving egen, 16 hurretrin.

FIRTUR

a) Damekreds med livfatning, 16 hurretrin.
b) (som ved pkt.b) under Tretur).
c) Parvis med alm. fatn. frem mod solen med 4 chassétrin, derefter livfatning videre i kredsen med 8 totrin.
d) Kæde med 16 gangtrin.

Dansen gentages med Herrekreds under a), sluttes med 2 og 2 par i kreds, livfatning og 16 hurretrin.

FEMTUR *Parvis i stor kreds, men med hvert andet par med ryggen til danseretning – dvs. to par overfor hinanden kredsen rundt.*

a) Sving med egen danser, 16 hurretrin.
b) Trippetrin med egen – derefter med fremmed danser.
c) Første par drejer ½ omgang højre om og alle går mod solen, parvis med hinanden under armen, 8 gangtrin, vender venstre om og går tilbage med solen, 8 gangtrin. På sidste takt drejer andet par sig ½ omgang højre om og står med front mod første par som før.
d) De to par ½ omgang i kreds med solen, 4 hoptrin – derefter ½ omgang i kæde med højre hånd til egen danser, 4 gangtrin. Gentages.
e) Parvis hopsa ud i stor kreds afslutter dansesuiten, 16 hopsatrin.

Ad libitum kan under a) danses: Enhåndsmølle, Tohåndsmølle, Kreds med hinanden i hånden, alle gangtrin med solen, uændret b)-e).